

Informe de Operaciones

Disponibilidad para Inversión (al 12 de marzo de 2010)

| EMISOR | Tasa Min. | Tasa Max. | Plazo Días Min. | Plazo Días Max. |
|----------------------------------------------|-----------|-----------|-----------------|-----------------|
| Arrendadora Centroamericana, S.A. | Q 8.00 | 8.00 | 366 | 555 |
| Contécnica, S.A. | Q 6.50 | 8.00 | 176 | 434 |
| Fábrica de Bebidas Gaseosas Salvavidas, S.A. | Q 5.00 | 5.50 | 365 | 365 |
| G&T Conticredit, S.A. | Q 4.00 | 8.25 | 180 | 365 |
| Ciitarjetas de Guatemala, Ltda. | Q 6.75 | 8.25 | 182 | 434 |
| Interforest Limited, S.A. | Q 8.00 | 9.25 | 365 | 365 |
| Tarjetas de Credito de Guatemala S.A. | Q 6.00 | 8.25 | 180 | 286 |
| Comercial Administradora, S.A. | Q 8.00 | 8.00 | 365 | 365 |

| Acciones | |
|-------------------------------------|--|
| Multicaja, S.A. | |
| Cabei Central American Fund, P.L.C. | |

Para mayor información consulte www.centrodelinversionista.com

Volumen Negociado (Del 1 al 28 de Febrero de 2010)

| | | Quetzales | US Dólares |
|------------|-----------------------|------------------|----------------|
| Primario | Privado | 134,433,100.00 | 30,000.00 |
| | Licitaciones privadas | - | - |
| | DP's (corro) | 7,921,000,000.00 | - |
| | CDP's licitación | 1,382,700,000.00 | - |
| | Certibonos | - | - |
| Secundario | Privado | 150,000.00 | 203,354.00 |
| | Público | 17,150,000.00 | 3,996,658.01 |
| Reportos | Reportos | 5,855,473,331.62 | 529,172,093.19 |

| Volumen negociado | Mes | 15,310,906,431.62 | 533,402,105.20 |
|-------------------|-----|-------------------|------------------|
| | Año | 33,075,553,872.32 | 1,036,201,601.35 |

| Volumen Q + US\$* | Mes | 19,664,667,764.79 |
|-------------------|-----|-------------------|
| | Año | 41,533,290,392.94 |

* Tipo de cambio 8.16225

Tasas Fijas de Títulos Privados Negociados

(Feb. 09 - Feb. 10)

- Tasa Activa Sistema Bancario
- 12 meses TASA FIJA
- Tasa Pasiva Sistema Bancario

Fuente de Tasa Interés Promedio Ponderado Activa y Pasiva: Banco de Guatemala

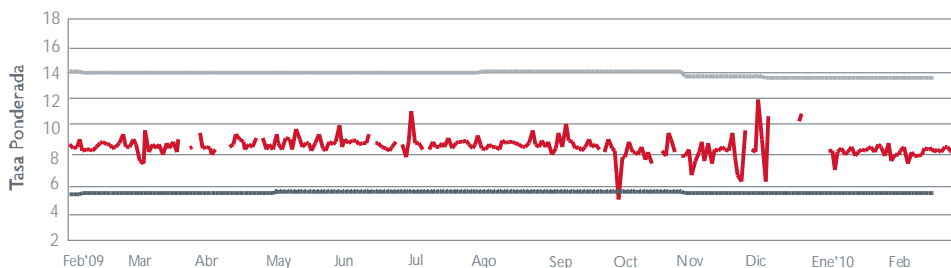

MERCADO PRIMARIO

Montos en Circulación (Feb. 09 - Feb. 10)

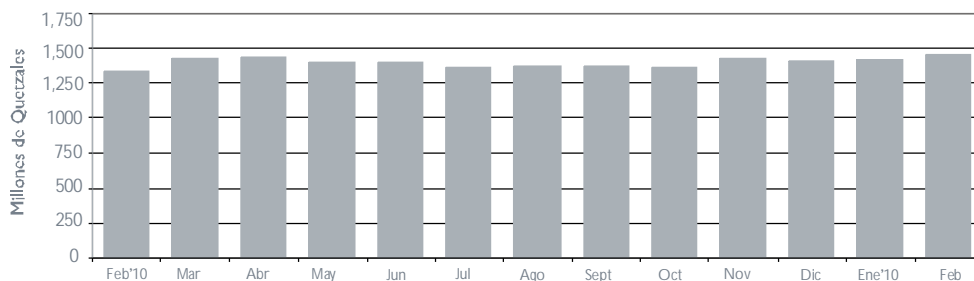

TITULOS VALORES PRIVADOS

Títulos Valores en Depósito (Feb. 09 - Feb. 10)

- Quetzales
- Dólares

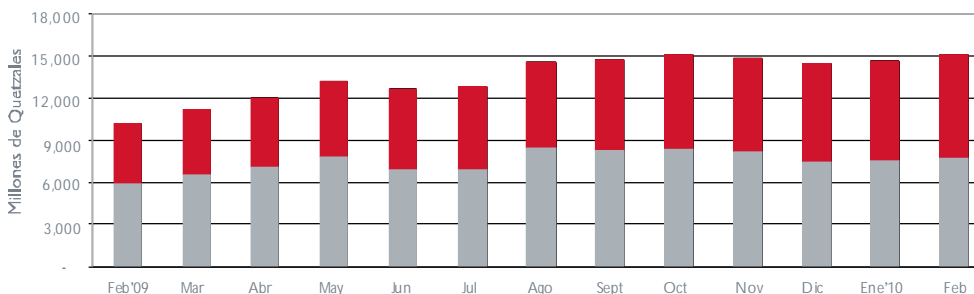

CAJA DE VALORES

Bolsa de Valores Nacional, S.A. | 7a. Avenida 5-10 zona 4, Centro Financiero Torre 2 Nivel 9 | Tel. (502) 2338-4400 Fax: (502) 2332-1721

MERCADO PRIMARIO PUBLICO

Rendimientos de CERTIBONOS (Feb. 09 - Feb. 10)

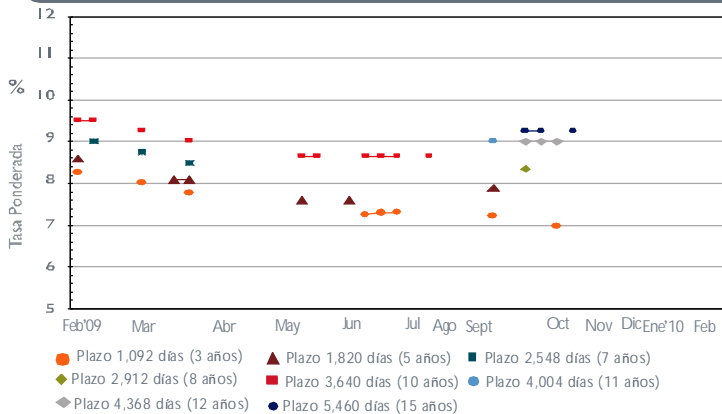

Rendimientos CDP's (Feb.09 - Feb. 10)

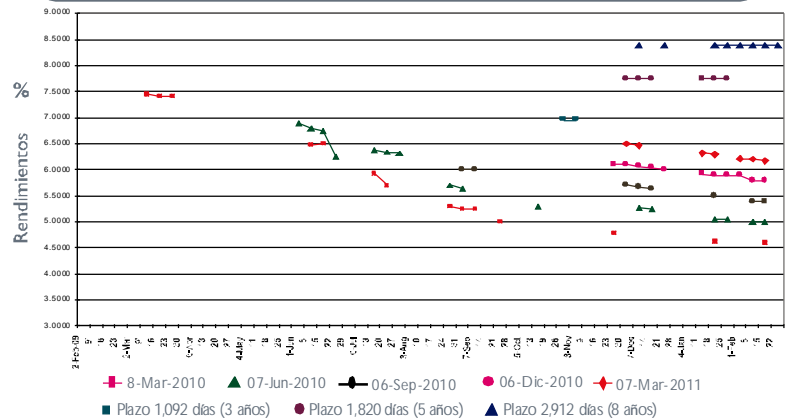

Noticias Relevantes de Emisores

Con el fin de ampliar, compartir y mantener informado al mercado sobre acontecimientos relacionados con las emisiones listadas para su negociación en la Bolsa, presentamos noticias relevantes sobre los emisores que han experimentado algún cambio sustancial durante Febrero del año 2010.

Bolsa de Valores Nacional, S.A., tiene a disposición del público los prospectos descriptivos de las emisiones inscritas para oferta pública, los formularios de Actualización de Información Relevante de Emisores, así como las notas que los acompañan.

Se procura que la información aquí contenida sea exacta y veraz; sin embargo, la BVN no acepta responsabilidad alguna sobre omisiones o inexactitudes contenidas en dicha información, como tampoco será responsable del uso o destino que se le dé a la información contenida en este boletín.

Alimentos Maravilla, S.A.

Se continúa tramitando un proceso en contra de la emisora en el Juzgado de Primera Instancia Civil, Familia y Económico Coactivo del Municipio de Mixco, para la anulación de la marca REVIVE. El trámite del proceso actualmente se encuentra en el Juzgado de Instancia de Mixco, pendiente de continuar su trámite de recepción de medios de prueba.

Contécnica, S.A.

En el mes de febrero, la entidad emisora realizó pago de dividendos por un monto de Q.18,624,413.04.

Arrendadora Centroamericana, S.A.

El 17 de febrero del presente año se celebró Asamblea General de Accionistas, y en la misma se autorizó un aumento de capital por Q.2,673,900.00; quedando en Q. 22,000,000.00; el capital total actual. En ese mismo mes, la entidad emisora realizó pago de dividendos por un monto total de Q.6,539,120.00.

Comercial Administradora, S.A.

La entidad emisora en el mes de febrero contrató a un Licenciado en Administración de Empresas para el puesto de Jefe de Desarrollo de Cartera, con el objeto de darle un valor agregado a la administración de la empresa.

Central de Empaques, S.A.

En referencia del proceso por el reclamo de daños y perjuicios en contra de la emisora; se manifiesta que después de agotarse toda la fase del proceso ejecutivo en la vía de apremio, el mismo finalizó con la entrega de la suma consignada en su oportunidad, la cual ascendía a la cantidad de Q.245,765.00, por lo que no existe ninguna actividad pendiente en este proceso y se puede tomar nota que el mismo ha finalizado.

Inversiones Centroamericanas, S.A.

Continúa en trámite una demanda planteada en contra de la emisora en el Juzgado Octavo de Primera Instancia del Ramo Civil en el año 2005, por el reclamo de daños y perjuicios por Q.400,000.00. En su momento, la emisora contestó la demanda en sentido negativo. Actualmente el proceso se encuentra abierto a prueba y pendiente de que conozca la Sala Jurisdiccional recurso de apelación planteado por la demandante por el rechazo de un medio de prueba propuesto.