

Bolsa de Valores Nacional, S.A. | 7a. Avenida 5-10 zona 4, Centro Financiero Torre 2 Nivel 9 | Tel. (502) 2338-4400 Fax: (502) 2332-1721

## Informe de Operaciones

### Disponibilidad para Inversión (al 13 de julio de 2010)

| EMISOR                                       |    | Tasa Min. | Tasa Max. | Plazo Días Min. | Plazo DíasMax. |
|--|----|-----------|-----------|-----------------|----------------|
| Arrendadora Centroamericana, S.A.            | Q  | 8.00      | 8.00      | 366             | 555            |
| Contécnica, S.A.                             | Q  | 5.25      | 7.25      | 181             | 428            |
| Fábrica de Bebidas Gaseosas Salvavidas, S.A. | Q  | 5.00      | 5.50      | 365             | 365            |
| G&T Conticredit, S.A.                        | Q  | 4.50      | 8.25      | 180             | 365            |
| Cittarjetas de Guatemala, Ltda.              | Q  | 7.00      | 7.00      | 365             | 365            |
| Interforest Limited, S.A.                    | Q  | 5.50      | 7.80      | 365             | 365            |
| Interforest Limited, S.A.                    | \$ | 6.50      | 6.50      | 365             | 365            |
| Tarjetas de Credito de Guatemala, S.A.       | Q  | 7.50      | 8.25      | 180             | 286            |
| Comercial Administradora, S.A.               | Q  | 8.00      | 8.00      | 365             | 365            |

Para mayor información consulte [www.centrodelinversionista.com](http://www.centrodelinversionista.com)

### Volumen Negociado (Del 1 al 30 de junio de 2010)

|                   |                       | Quetzales        | US Dólares     |
|-------------------|-----------------------|------------------|----------------|
|                   |                       | <b>Primario</b>  | <b>Privado</b> |
|                   | Licitaciones privadas | -                | -              |
|                   | DP's (corro)          | 8,799,000,000.00 | -              |
|                   | CDP's licitación      | 209,600,000.00   | -              |
|                   | Certibonos            | 910,700,000.00   | -              |
| <b>Secundario</b> | <b>Privado</b>        | 235,000.00       | -              |
|                   | <b>Público</b>        | 55,410,512.28    | 51,500.00      |
| <b>Reportos</b>   | <b>Reportos</b>       | 6,735,465,684.03 | 777,409,236.71 |

| Volumen negociado | Mes | 17,030,852,296.31 | 780,900,736.71   |
|-------------------|-----|-------------------|------------------|
|                   | Año | 97,160,815,943.94 | 4,030,692,190.80 |

| Volumen Q + US\$* | Mes | 23,302,601,900.14  |
|-------------------|-----|--------------------|
|                   | Año | 129,533,038,125.90 |

\*Tipo de cambio 8.03143

### Tasas Fijas de Títulos Privados Negociados

(Jun. 09 - Jun. 10)

- Tasa Activa Sistema Bancario
- 12 meses TASA FIJA
- Tasa Pasiva Sistema Bancario

Fuente de Tasa Interés Promedio Ponderado Activa y Pasiva: Banco de Guatemala

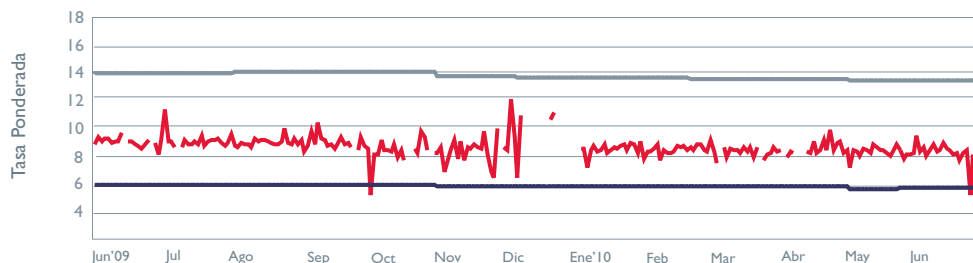

### Montos en Circulación (Jun. 09 - Jun. 10)

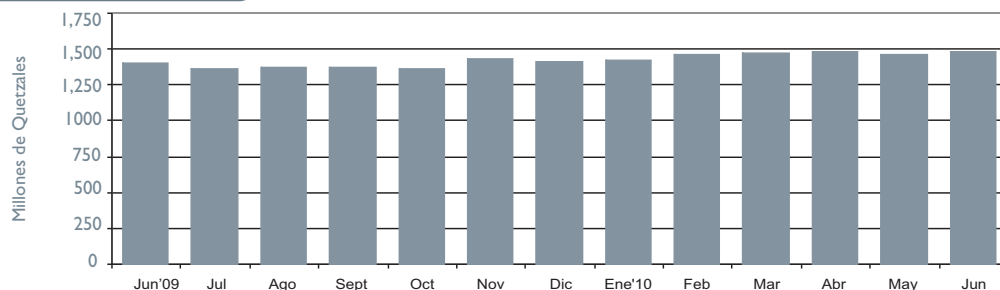

### Títulos Valores en Depósito (Jun. 09 - Jun. 10)

- Quetzales
- Dólares

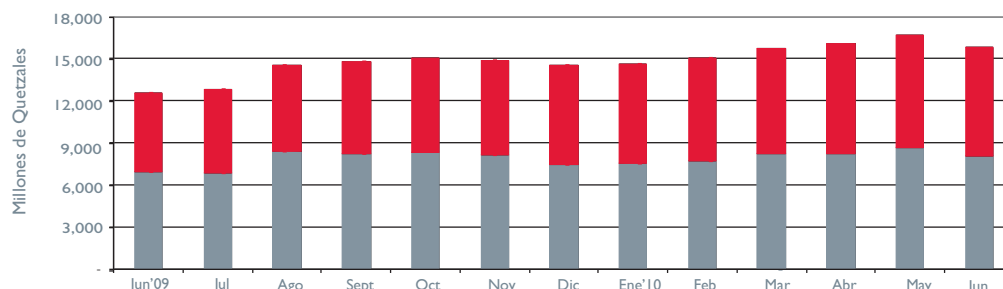

## MERCADO PRIMARIO

## TITULOS VALORES PRIVADOS

## CAJA DE VALORES

## MERCADO PRIMARIO PUBLICO

### Rendimientos de CERTIBONOS (Jun. 09 - Jun. 10)

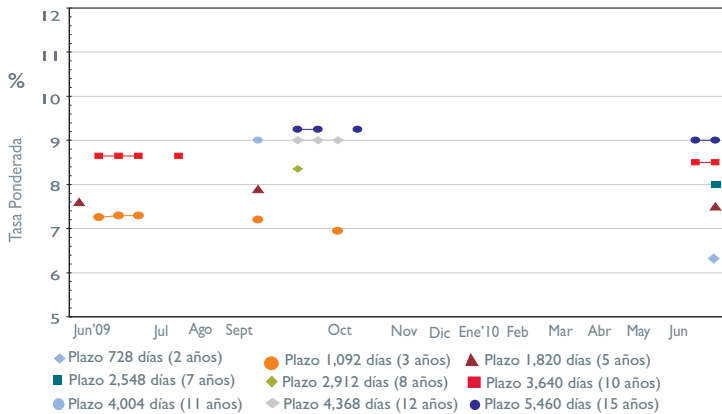

### Rendimientos CDP's (Jun.09 - Jun. 10)

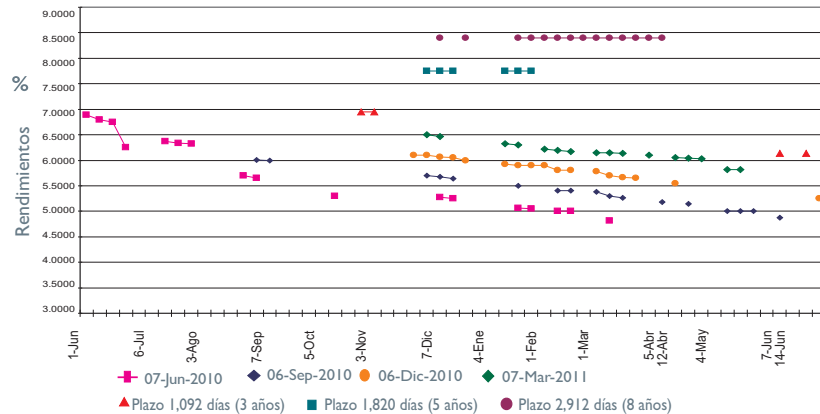

## Noticias Relevantes de Emisores

Con el fin de ampliar, compartir y mantener informado al mercado sobre acontecimientos relacionados con las emisiones listadas para su negociación en la Bolsa, presentamos noticias relevantes sobre los emisores que han experimentado algún cambio sustancial durante junio del año 2010.

Bolsa de Valores Nacional, S.A., tiene a disposición del público los prospectos descriptivos de las emisiones inscritas para oferta pública, los formularios de Actualización de Información Relevante de Emisores, así como las notas que los acompañan.

Se procura que la información aquí contenida sea exacta y veraz; sin embargo, la BVN no acepta responsabilidad alguna sobre omisiones o inexactitudes contenidas en dicha información, como tampoco será responsable del uso o destino que se le dé a la información contenida en este boletín.

### Alimentos Maravilla, S.A.

Se continúa tramitando un proceso en contra de la emisora en el Juzgado de Primera Instancia Civil, Familia y Económico Coactivo del Municipio de Mixco, para la anulación de la marca REVIVE. El trámite del proceso actualmente se encuentra en el Juzgado de Instancia de Mixco, pendiente de continuar su trámite de recepción de medios de prueba.

### Contécnica, S.A.

En el mes de junio, la entidad emisora realizó pago de dividendos por un monto de Q.7,335,075.00.

### Citarjetas de Guatemala, LTDA.

La emisora ha presentado demandas judiciales en contra de terceros por saldos morosos de deudas de tarjetas de crédito y cuentas reestructuradas por un monto total de Q.11,357,726.97.

### Inversiones Centroamericanas, S.A.

Continúa en trámite una demanda planteada en contra de la emisora en el Juzgado Octavo de Primera Instancia del Ramo Civil en el año 2005, por el reclamo de daños y perjuicios por Q.400,000.00. En su momento, la emisora contestó la demanda en sentido negativo. Actualmente el proceso se encuentra abierto a prueba y pendiente de que conozca la Sala Jurisdiccional recurso de apelación planteado por la demandante por el rechazo de un medio de prueba propuesto.