

Informe de Operaciones

Disponibilidad para Inversión (al 19 de Octubre de 2011)

Títulos de deuda:

| EMISOR | | Tasa Mn. | Tasa Max. | Plazo Días Mn. | Plazo Días Max. |
|--|---|----------|-----------|----------------|-----------------|
| Contécnica, S. A. | Q | 6.00 | 6.75 | 177 | 435 |
| Interforest Limited, S.A. | Q | 5.25 | 10.25 | 366 | 366 |
| Comercial Administradora, S.A. | Q | 5.25 | 8.00 | 548 | 1095 |
| Arrendadora Centroamericana, S.A. | Q | 6.00 | 8.00 | 366 | 369 |
| Tarjetas de Crédito de Guatemala, S.A. | Q | 5.50 | 7.50 | 150 | 270 |
| G&T Conticredit, S.A. | Q | 5.00 | 7.00 | 130 | 310 |

Volumen Negociado (Del 01 al 30 de Septiembre de 2011)

| | | Quetzales | USDólares |
|-------------------|-----------------------|--------------------|------------------|
| Primario | Privado | 128,034,600.00 | 685,000.00 |
| | Licitaciones privadas | - | - |
| | ODPs (corro) | 33,282,814,400.00 | - |
| | ODPs licitación | 1,003,600,000.00 | - |
| | Cartiletras | 91,500,000.00 | - |
| Secundario | Cartibonos | 321,600,000.00 | 5,300,000.00 |
| | Privado | 112,000.00 | - |
| | Público | 56,005,729.02 | 10,048,050.00 |
| Reportos | Reportos | 16,628,776,522.64 | 308,844,691.57 |
| volumen negociado | Mes | 51,512,443,251.66 | 324,877,741.57 |
| | Año | 250,605,271,083.53 | 5,402,693,824.39 |
| volumen Q+US\$* | Mes | 54,068,766,502.65 | |
| | Año | 293,116,745,629.31 | |

* Tipo de cambio 7.86857

Acciones:

| EMISOR | | Tipo de Acción | Valor | Precio |
|--|------|----------------|----------|----------|
| Inversiones Cuneo, S.A. | Q | Preferente | 1,000.00 | 1,000.00 |
| Inversiones Hulatex, S.A. | Q | Preferente | 1,000.00 | 1,000.00 |
| Inversiones Linoleo, S.A. | Q | Preferente | 1,000.00 | 1,000.00 |
| Inversiones Preferentes, S.A. | Q | Preferente | 1,000.00 | 1,000.00 |
| Sociedad de Inversión Guatemalteca, S.A. | US\$ | Común | 1,000.00 | 1,000.00 |

Para mayor información consulte www.centrodelinversionista.com

Tasas Fijas de Títulos Privados Negociados

Sep.10 -Sep.11

- Tasa Activa Sistema Bancario
- 12 meses TASA FIJA
- Tasa Pasiva Sistema Bancario

Fuente de Tasa Interés Promedio Ponderado Activa y Pasiva: Banco de Guatemala

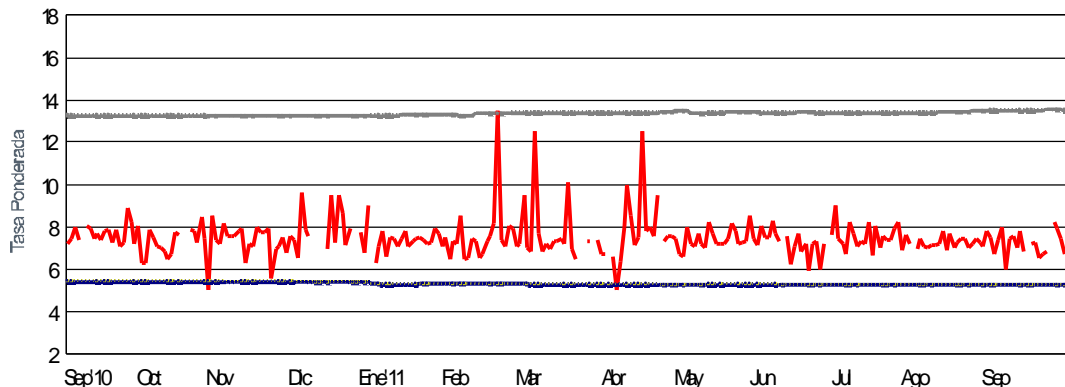

Montos en Circulación (Sep.10- Sep.11)

TITULOS VALORES PRIVADOS

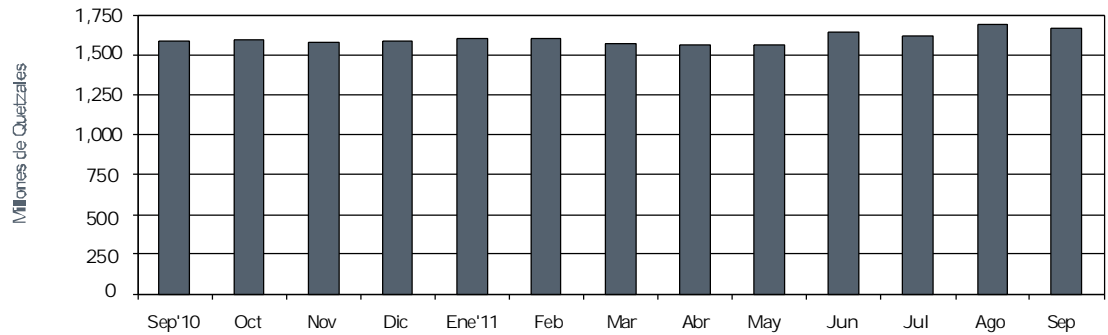

Títulos Valores en Depósito (Sep.10 - Sep.11)

CENTRAL DE VALORES NACIONAL (*)

(*) A partir del primero de Junio 2,011 el servicio de Custodia de Valores es prestado por Central de Valores Nacional, S.A..

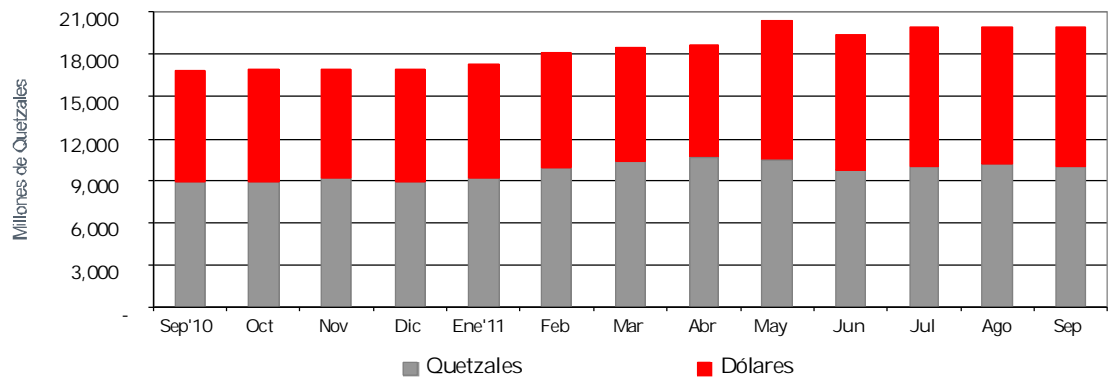

MERCADO PRIMARIO PUBLICO

Rendimientos de CERTIBONOS (Sep.10- Sep.11)

Rendimientos CDP's (Sep.10-Sep.11)

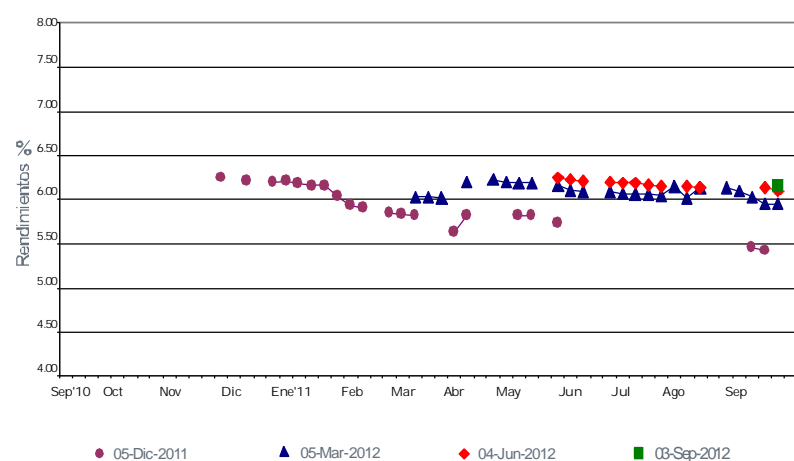
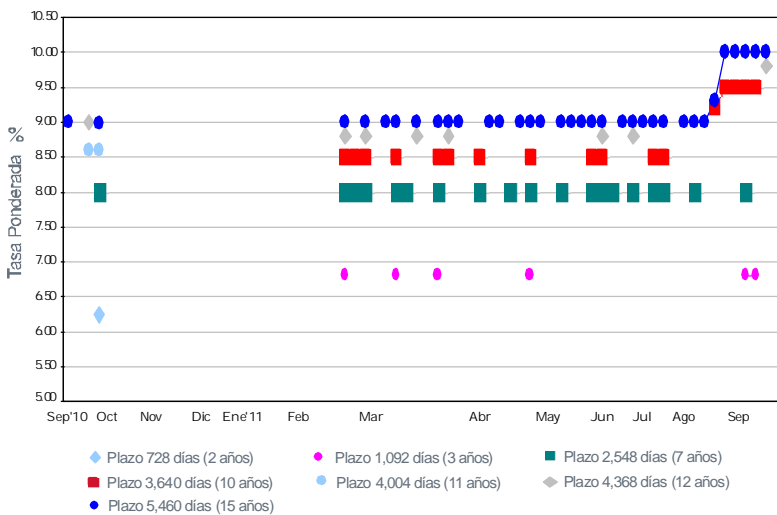

Información Relevante de Emisores

Con el fin de ampliar, compartir y mantener informado al mercado sobre acontecimientos relacionados con las emisiones listadas para su negociación en la Bolsa, presentamos noticias relevantes sobre los emisores que han experimentado algún cambio sustancial durante Septiembre del año 2011.

Bolsa de Valores Nacional, S.A., tiene a disposición del público los prospectos descriptivos de las emisiones inscritas para oferta pública, los formularios de Actualización de Información Relevante de Emisores, así como las notas que los acompañan.

Se procura que la información aquí contenida sea exacta y veraz; sin embargo, la BVN no acepta responsabilidad alguna sobre omisiones o inexactitudes contenidas en dicha información, como tampoco será responsable del uso o destino que se le dé a la información contenida en este boletín.

Alimentos Maravilla, S.A.

Se continúa tramitando un proceso en contra de la emisora en el Juzgado de Primera Instancia Civil, Familiar y Económico Coactivo del Municipio de Mixco, para la anulación de la marca REVIVE, pendiente de continuar su trámite de recepción de medios de prueba.

Cititarjetas de Guatemala, LTDA.

El emisor ha presentado demandas judiciales por valor de Q. 11,506,588.11 en contra de terceros por los saldos morosos de deudas de tarjetas de crédito y cuentas reestructuradas.

Contécnica, S.A.

En el mes de septiembre, la entidad emisora realizó pago de dividendos por un monto de Q.14,127,000.00.

Inversiones Centroamericanas, S. A.

Continúa en trámite una demanda planteada en el año 2005, en contra de la emisora en el Juzgado Octavo de Primera Instancia Civil, por reclamo de daños y perjuicios por Q.400,000.00. En su momento, la emisora contestó la demanda en sentido negativo. Actualmente el proceso se encuentra pendiente de que se conozca recurso de apelación planteado por la demandante por el rechazo de un medio de prueba propuesto.