



BUZON Bursátil

BVN
BOLSA DE VALORES NACIONAL
GUATEMALA

Bolsa de Valores Nacional, S.A.

7a. Avenida 5-10 zona 4, Centro Financiero Torre 2 Nivel 9

Tel. (502) 2338-4400 Fax: (502) 2332-1721

Informe de Operaciones

Disponibilidad para Inversión (al 19 de Enero de 2012)

Títulos de deuda:

EMISOR	Tasa Min.	Tasa Max.	Plazo Días Min.	Plazo DíasMax.
Contécnica, S.A.	Q 6.00	6.75	177	423
Comercial Administradora, S.A.	Q 5.50	8.00	365	1095
Arrendadora Centroamericana, S.A.	Q 6.00	8.00	366	433
Tarjetas de Crédito de Guatemala, S.A.	Q 4.00	7.00	185	400
G&T Conticredit, S.A.	Q 3.50	5.00	30	315

Volumen Negociado (Del 01 al 31 de Diciembre de 2011)

		Quetzales	US Dólares
Primario	Privado	140,883,300.00	1,799,000.00
	Licitaciones	-	-
	CDP's (corro)	19,733,558,100.00	-
	CDP's licitación	1,635,400,000.00	-
	Certiletras	-	-
Secundario	Privado	65,938,000.00	470,521.00
	Público	1,600,000.00	964,957.00
Reportos	Reportos	18,061,471,742.94	802,134,126.30

volumen negociado	Mes	Quetzales	US Dólares
	Año	39,638,851,142.94	805,368,604.30
	Año	365,887,996,013.45	7,644,260,367.71

volumen Q + US\$*	Mes	Quetzales
	Año	45,929,448,398.46
	Año	425,596,014,221.37

Tipo de Cambio 7.81083

Acciones:

EMISOR	Tipo de Acción	Valor	Precio
Inversiones Cuneo, S.A.	Q Preferente	1,000.00	1,000.00
Inversiones Linoleo, S.A..	Q Preferente	1,000.00	1,000.00
Inversiones Preferentes, S.A..	Q Preferente	1,000.00	1,000.00
Sociedad de Inversión Guatemalteca, S.A de C.V.	US\$ Común	1,000.00	1,000.00

Para mayor información consulte www.centrodelinversionista.com

Tasas Fijas de Títulos Privados Negociados

MERCADO PRIMARIO

Dic.10 - Dic.11

- Tasa Activa Sistema Bancario
- 12 meses TASA FIJA
- Tasa Pasiva Sistema Bancario

Fuente de Tasa Interés Promedio Ponderado Activa y Pasiva: Banco de Guatemala

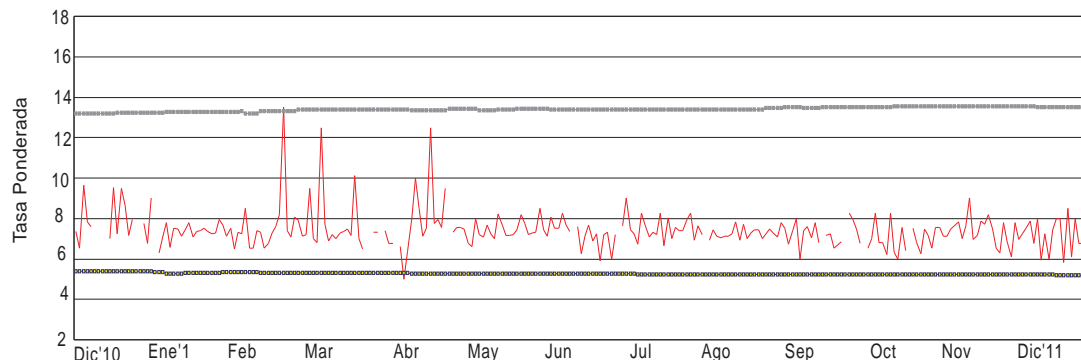

Montos en Circulación (Dic.10- Dic.11)

TITULOS VALORES PRIVADOS

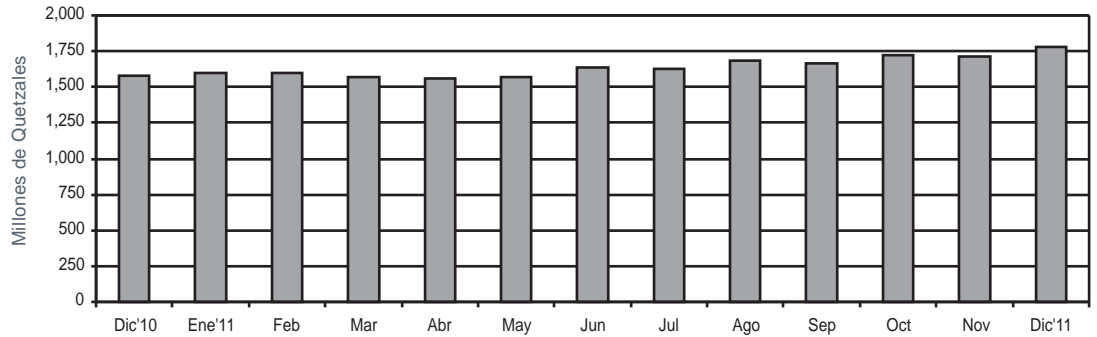

Títulos Valores en Depósito (Dic.10 - Dic.11)

CENTRAL DE VALORES NACIONAL

(*) A partir del primero de Junio 2,011 el servicio de Custodia de Valores es prestado por Central de Valores Nacional, S.A..

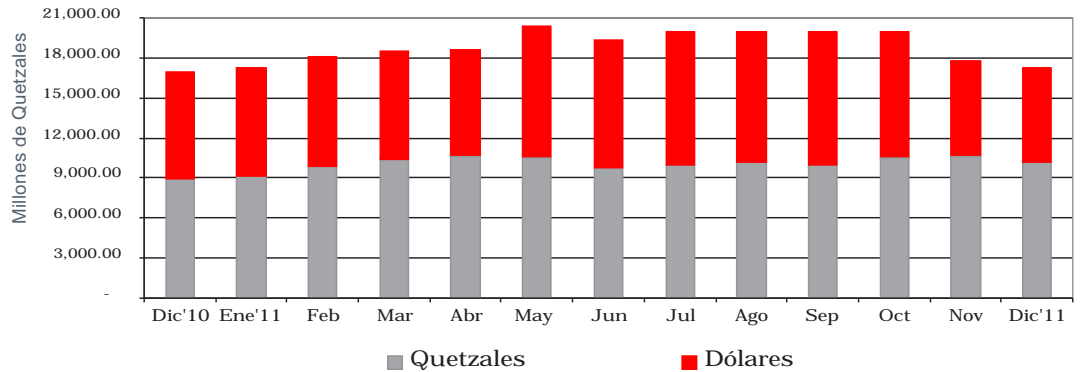

MERCADO PRIMARIO PUBLICO

Rendimientos de CERTIBONOS (Dic.10- Dic.11)

Rendimientos CDP's (Dic.10-Dic.11)

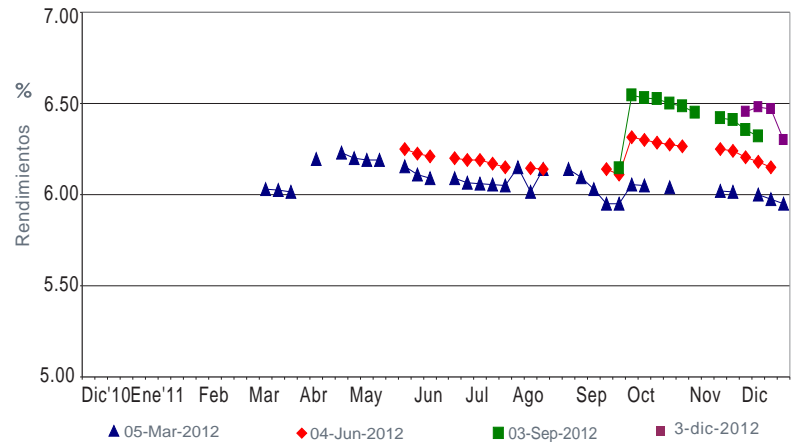
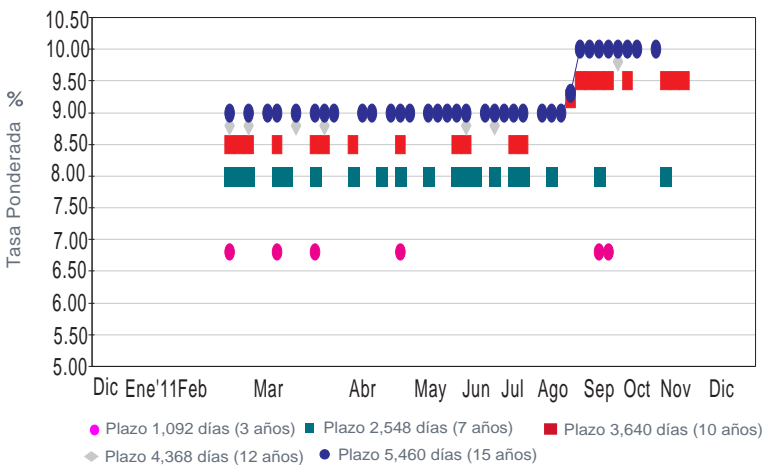

Información Relevante de Emisores

Con el fin de ampliar, compartir y mantener informado al mercado sobre acontecimientos relacionados con las emisiones listadas para su negociación en la Bolsa, presentamos noticias relevantes sobre los emisores que han experimentado algún cambio sustancial durante Diciembre del año 2011.

Bolsa de Valores Nacional, S.A., tiene a disposición del público los prospectos descriptivos de las emisiones inscritas para oferta pública, los formularios de Actualización de Información Relevante de Emisores, así como las notas que los acompañan.

Se procura que la información aquí contenida sea exacta y veraz; sin embargo, la BVN no acepta responsabilidad alguna sobre omisiones o inexactitudes contenidas en dicha información, como tampoco será responsable del uso o destino que se le dé a la información contenida

Alimentos Maravilla, S.A.

Se continúa tramitando un proceso en contra de la emisora en el Juzgado de Primera Instancia Civil, Familia y Económico Coactivo del Municipio de Mixco, para la anulación de la marca REVIVE, pendiente de continuar su trámite de recepción de medios de prueba. Actualmente el proceso se encuentra en suspenso dado que el demandante falleció y para continuar con el juicio en la etapa procesal en la que se encuentra, se debe de iniciar el proceso sucesorio por parte de los posibles herederos y esperar que se nombre administrador de la mortal.

Inversiones Centroamericanas, S. A.

Continúa en trámite una demanda planteada en el año 2005, en contra de la emisora en el Juzgado Octavo de Primera Instancia Civil, por reclamo de daños y perjuicios por Q.400,000.00. En su momento, la emisora contestó la demanda en sentido negativo. Actualmente el proceso se encuentra pendiente de que se conozca recurso de apelación planteado por la demandante por el rechazo de un medio de prueba propuesto.

Cabei Central American Found.

El emisor ha informado con fecha 6 de diciembre de 2011, que el 23 de julio de 2011 quedo registrada la resolución especial entre Bank of Ireland Securities Services Limited y Northern Trust Securities Services (Ireland) Limited donde acuerdan que la compañía ha cambiado de administrador y custodio siendo este Northern Trust Securities Services (Ireland) Limited.

Credomatic de Guatemala, S.A.

En el mes de diciembre de 2011, la entidad emisora realizó pago de dividendos por un monto de Q.118,646,000.00, de los Q 158,000,000.00 decretados en noviembre del mismo año.

Cititarjetas de Guatemala, LTDA.

El emisor ha presentado demandas judiciales por valor de Q. 11,411,493.04 en contra de terceros por los saldos morosos de deudas de tarjetas de crédito y cuentas reestructuradas.

Contécnica, S.A.

En el mes de diciembre de 2011, la entidad emisora realizó pago de dividendos por un monto de Q.14,152,500.00. El emisor informó que adquirió un préstamo con Banco Industrial, S.A., por valor de Q.160,000,000.00, el cual se utilizó para invertir en plazo fijo.

Comercial administradora, S.A.

El emisor informo que el 12 de diciembre de 2011 hubo un cambio de accionistas, la empresa BEDELL INTERNATIONAL CORP distribuyo sus acciones en cuatro empresas que son: ABI HOLDING, CORP., BIS HOLDING, CORP., AC ADVISORS CORP. Y BIA HOLDING CORP.