

BUZÓN BURSÁTIL

Informe de operaciones

Volumen negociado (Del 01 al 31 de Enero de 2016)

		Quetzales	US Dólares
Primario	Primario privado	179,440,200.00	1,426,000.00
	Acciones	0.00	0.00
	CDP's	845,000,000.00	0.00
	Certiletras	0.00	0.00
	Certibonos	1,276,000,000.00	0.00
Secundario	Secundario privado	839,000.00	0.00
	Secundario público	678,081,130.00	0.00
Reportos	Reportos	17,690,948,627.56	530,232,120.73
	Pactos	0.00	40,003,835.62
Operaciones overnight	Neutralización de liquidez	31,401,344,400.00	0.00
	Inyección de liquidez	0.00	0.00

Volumen negociado	Mes	52,071,653,357.56	571,661,956.35
	Año	52,071,653,357.56	571,661,956.35

Volumen Q + USD*	Mes	56,460,376,512.51	*Tipo de cambio: 7.67713
	Año	56,460,376,512.51	

Instrumentos públicos adjudicados (Del 01 al 31 de Enero de 2016)

Instrumento	Fecha de vencimiento	Precio		Rendimiento		Adjudicado
		Mínimo	Máximo	Mínimo	Máximo	
CDP	07/03/2016	99.4429	99.6320	3.2099	3.2457	200,000,000.00
CDP	06/06/2016	98.7501	98.7501	3.2999	3.2999	30,000,000.00
CDP	05/09/2016	97.6344	97.7724	3.6000	3.6097	50,000,000.00
CDP	05/12/2016	96.6649	96.8733	3.7299	3.7479	85,000,000.00
CDP	06/03/2017	95.5853	95.8220	3.9199	3.9480	180,000,000.00
CDP	05/06/2017	94.6667	94.7492	4.0699	4.0800	150,000,000.00
CDP	04/09/2017	93.6207	93.7053	4.1699	4.1800	150,000,000.00
CERTIBONOS	21/10/2031	100.0091	100.0503	7.4945	7.4990	1,276,000,000.00

Disponibilidad para inversión (Al 22 de Febrero del 2016)

Pagarés - Títulos de deuda

Emisor	Moneda	Tasa		Plazo días		Inversión mínima
		Mínima	Máxima	Mínimo	Máximo	
Arrendadora centroamericana, s.a.	GTQ	7.75	7.75	366	368	1,000.00
Comercial administradora, s.a.	GTQ	8.00	9.00	368	1735	1,000.00
G&t conticredit, s.a.	GTQ	3.50	5.25	365	365	5,000.00
Arrendadora centroamericana, s.a.	USD	5.50	5.50	366	371	1,000.00
Arrendadora lafise de guatemala, s. a.	USD	5.00	5.00	365	365	5,000.00
Comercial administradora, s.a.	USD	5.25	6.00	547	1097	5,000.00

BUZÓN BURSÁTIL

Acciones - Títulos de capital

Emisor	ISIN	Moneda	Tipo	Valor	Precio	Inversión mínima (No. de acciones)
Inversiones linoleo, s.a.	GTAPIM300014	USD	PREFERENTE	1,000.00	1,000.00	1
Inversiones preferentes, s.a.	GTAPIR300019	USD	PREFERENTE	1,000.00	1,000.00	1
Sociedad de inversion guatemalteca, s.a. de c.v.	GTSIGF300014	USD	COMUN	1,000.00	25,000.00	1

BUZÓN BURSÁTIL

Rendimiento de reportos de 1 a 7 y de 8 a 15 días (Ene 2015 - Ene 2016)

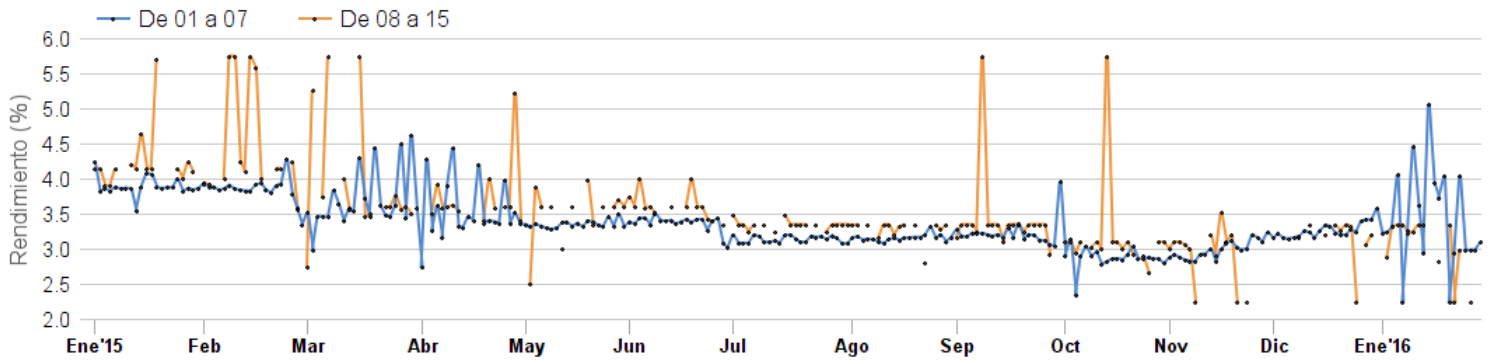

Montos en circulación títulos privados (Ene 2015 - Ene 2016)

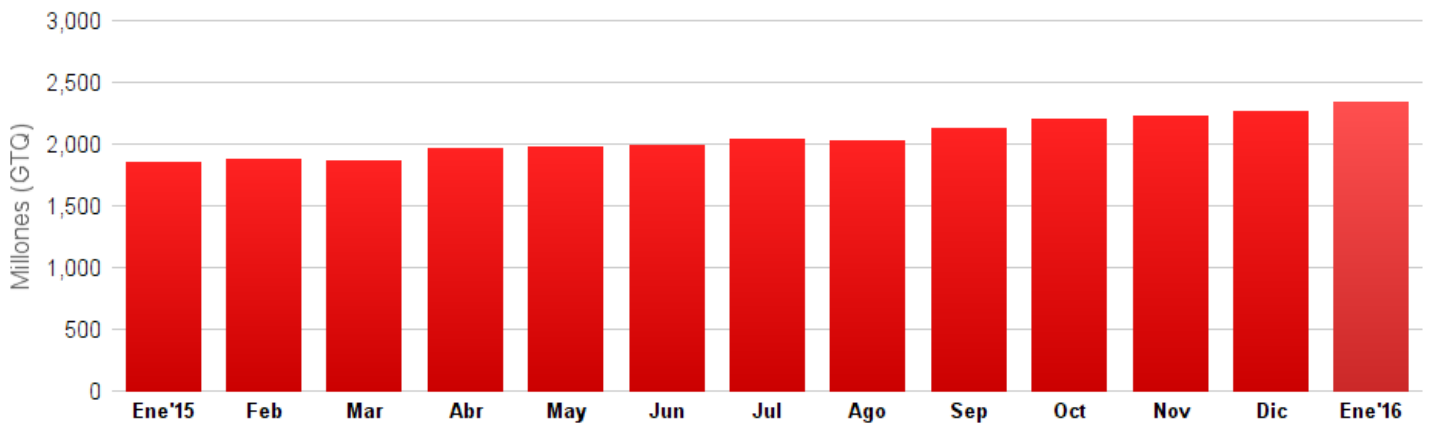

Títulos valores en depósito (Ene 2015 - Ene 2016)

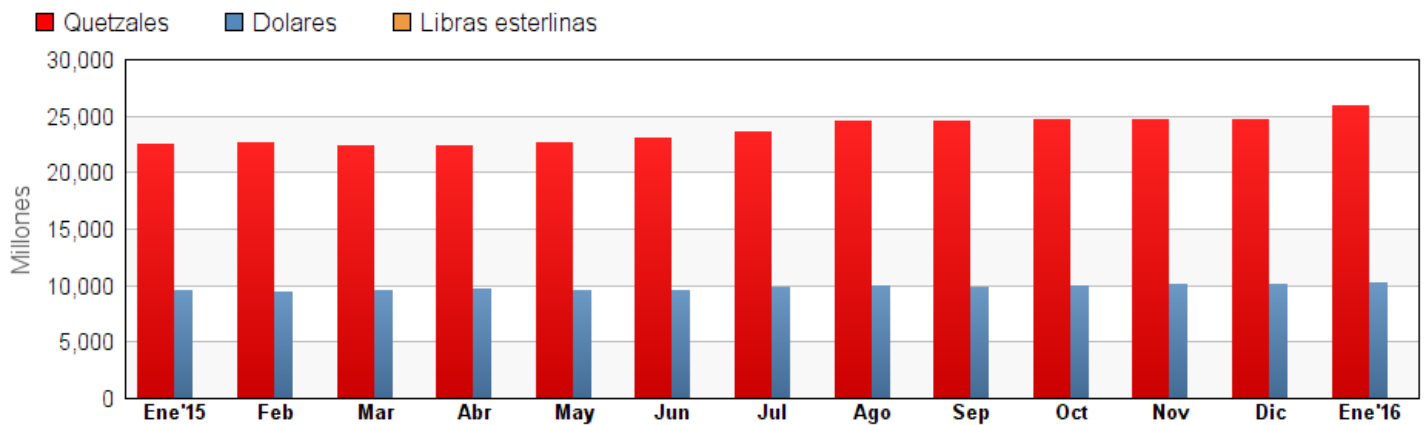

BUZÓN BURSÁTIL

Información relevante de emisores

Con el fin de ampliar, compartir y mantener informado al mercado sobre acontecimientos relacionados con las emisiones listadas para su negociación en la Bolsa, presentamos noticias relevantes sobre los emisores que han experimentado algún cambio sustancial durante Enero del año 2016.

Bolsa de Valores Nacional, S.A., tiene a disposición del público los prospectos descriptivos de las emisiones inscritas para oferta pública, los formularios de Actualización de Información Relevante de Emisores, así como las notas que los acompañan.

Se procura que la información aquí contenida sea exacta y veraz; sin embargo, la BVN no acepta responsabilidad alguna sobre omisiones o inexactitudes contenidas en dicha información, como tampoco será responsable del uso o destino que se le dé a la información contenida en este boletín.

FONDO DE INVERSION INMOBILIARIO GIBRALTAR

El emisor informó que ha cumplido con los requisitos solicitados en la resolución SGV-R-3094 del Superintendente General de Valores de Costa Rica, fechada 24 de diciembre del año 2015, para efectos de la modificación del fondo, consistentes en aumentar el monto, número de participaciones y plazo del mismo; todo lo anterior según los lineamientos establecidos en dicha resolución. En el anexo al formulario de información relevante respectivo* se adjunta la resolución en mención.

*Los formularios de información relevante y sus anexos pueden ser consultados en la página web de la Bolsa.

INVERSIONES HULATEX, S.A.

El emisor informó que con fecha 22 de enero del presente año celebró Asamblea General Ordinaria de Accionistas con carácter de Totalitaria. Asimismo, informó que tal como se indica en el inciso g) de la sección de Factores de Riesgo del prospecto descriptivo de la emisión, relativo al comportamiento del mercado del hule, el precio del mismo se ha comportado hacia la baja desde hace un tiempo.

INVERSIONES PREFERENTES, S.A.

El emisor informó que con fecha 22 de enero del presente año celebró Asamblea General Ordinaria de Accionistas con carácter de Totalitaria. Asimismo, informó que tal como se indica en el inciso g) de la sección de Factores de Riesgo del prospecto descriptivo de la emisión, relativo al comportamiento del mercado del hule, el precio del mismo se ha comportado hacia la baja desde hace un tiempo.

CONTECNICA, S.A.

El emisor informó que en el mes de enero la entidad emisora realizó pago de dividendos por un valor de Q.16,802,118.23. Asimismo, informó que con fecha 27 de enero celebró Asamblea General Ordinaria de Accionistas de la sociedad.

ARRENDADORA CENTROAMERICANA, S.A.

El emisor informó que realizó convocatoria a la Asamblea General Ordinaria de Accionistas de la sociedad, la cual se reunirá el 17 de febrero del presente año.

INVERSIONES LINOLEO, S.A.

El emisor informó que con fecha 22 de enero del presente año celebró Asamblea General Ordinaria de Accionistas con carácter de Totalitaria. Asimismo, informó que tal como se indica en el inciso g) de la sección de Factores de Riesgo del prospecto descriptivo de la emisión, relativo al comportamiento del mercado del hule, el precio del mismo se ha comportado hacia la baja desde hace un tiempo.

INVERSIONES CUNEO, S.A.

El emisor informó que con fecha 22 de enero del presente año celebró Asamblea General Ordinaria de Accionistas con carácter de Totalitaria. Asimismo, informó que tal como se indica en el inciso g) de la sección de Factores de Riesgo del prospecto descriptivo de la emisión, relativo al comportamiento del mercado del hule, el precio del mismo se ha comportado hacia la baja desde hace un tiempo.

ARRENDADORA LAFISE DE GUATEMALA, S. A.

El emisor informó que con fecha 07 de enero del presente año celebró Asamblea General Ordinaria de Accionistas de la sociedad, en la cual se resolvió incorporar como accionista a la entidad LAFISE Valores, S.A., quien suscribió la cantidad de Q.6,400,000.00 del capital autorizado.

CREDOMATIC DE GUATEMALA, S.A.

El emisor informó que a partir del año 2016, la sociedad se encuentra inscrita bajo el régimen del impuesto sobre la renta (ISR) de Utilidades de Actividades Lucrativas, con una tasa impositiva del 25%.